



Buscas un curso de
CIRUGÍA MUCOGIVAL que
te permita realizar
prácticas exclusivas

SOBRE PACIENTES

franrueda_periodoncia



DENTAL&IMPLANTS

“ MUCOGINGIVAL SUSHI ART ”



CURSO INTENSIVO 3 DIAS SOBRE PACIENTES

FECHA DEL CURSO → 1 AL 3 DE JUNIO DE 2026



ESIRO

BARCELONA

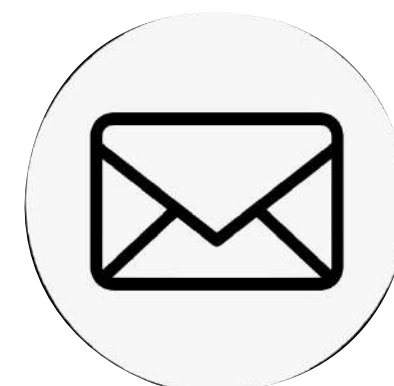

contacto@esiro.es



Sra Andrea: +34 666073747



F. Rueda

franrueda_periodoncia 





DR FRAN RUEDA



- Máster en Periodoncia e Implantes (Universidad de Sevilla)
- Máster en Regeneración Ósea y de Tejidos Blandos en Periodoncia (Universidad de Sevilla)
- Experto en Periodoncia (Universidad de Sevilla)
- Profesor colaborador del Máster de Periodoncia e Implantes (Universidad de Sevilla)
- Profesor colaborador del Máster de PRO-IR: Periodoncia, Rehabilitación Oral, Implantología y Regeneración (UEMC Valladolid)
- Profesor colaborador del Máster de formación permanente en Cirugía Bucal, Implantología y Periodoncia (ESIRO, Barcelona)
- Profesor colaborador del Máster de formación permanente en Cirugía Bucal, Implantología y Periodoncia (ESIRO, Las Palmas de Gran Canaria)
- Profesor colaborador del grupo ISID (Universidad de FACOP, Sao Paulo, Brasil)



franrueda_periodoncia

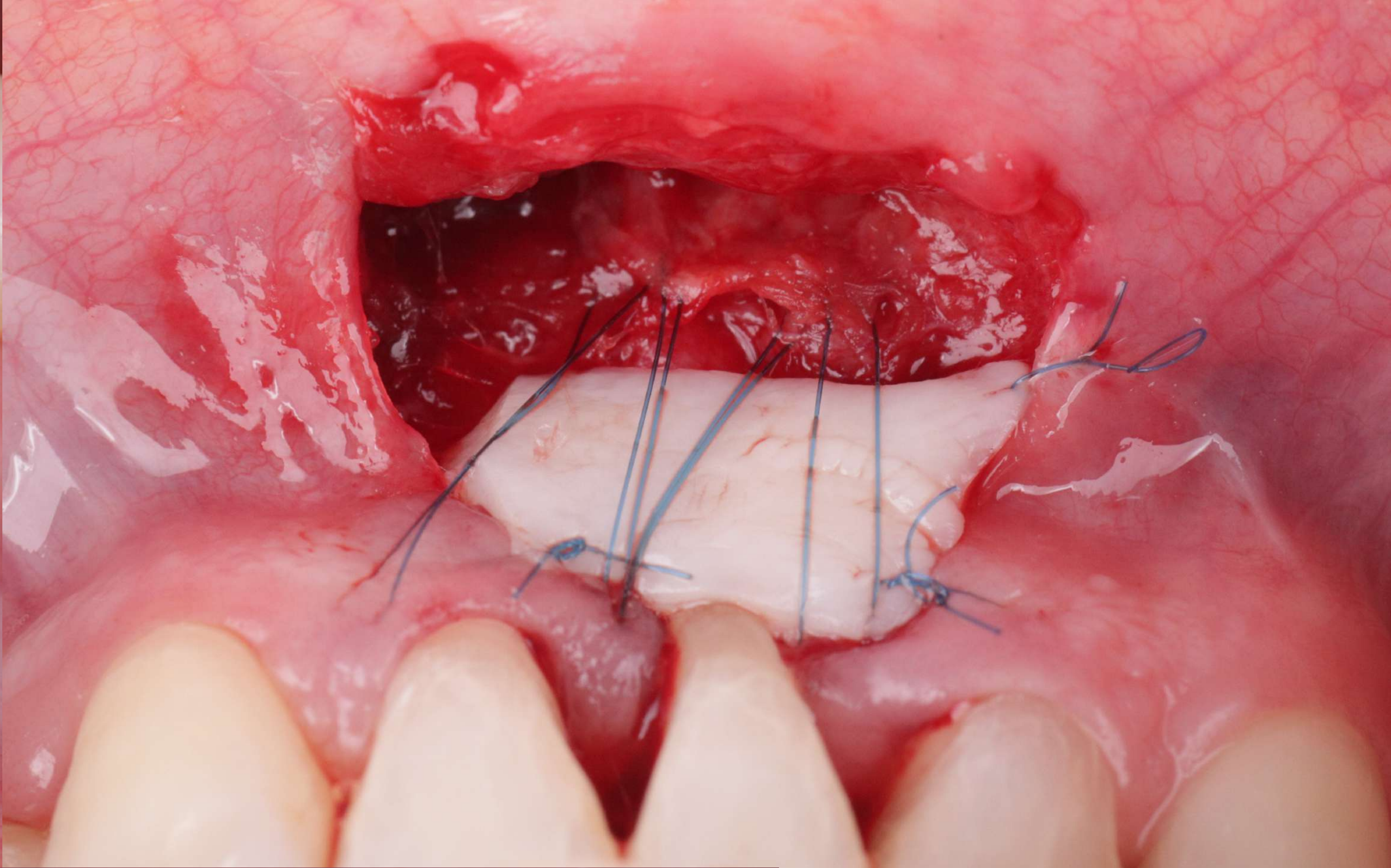
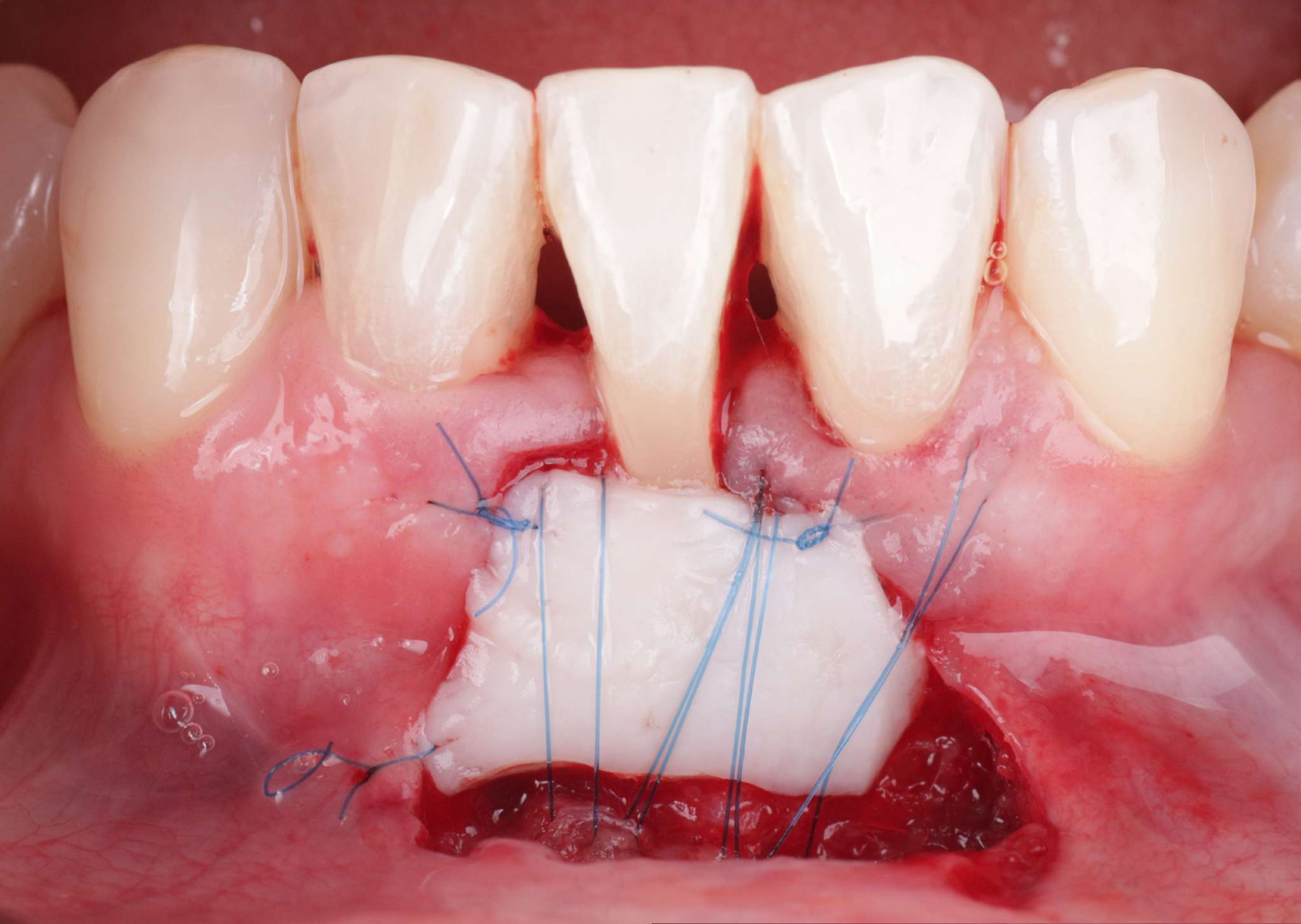

F. Rueda

F. RUEDA
PERIODONCIA

 **ESIRO**
Escuela Superior de Implantología y Rehabilitación Oral

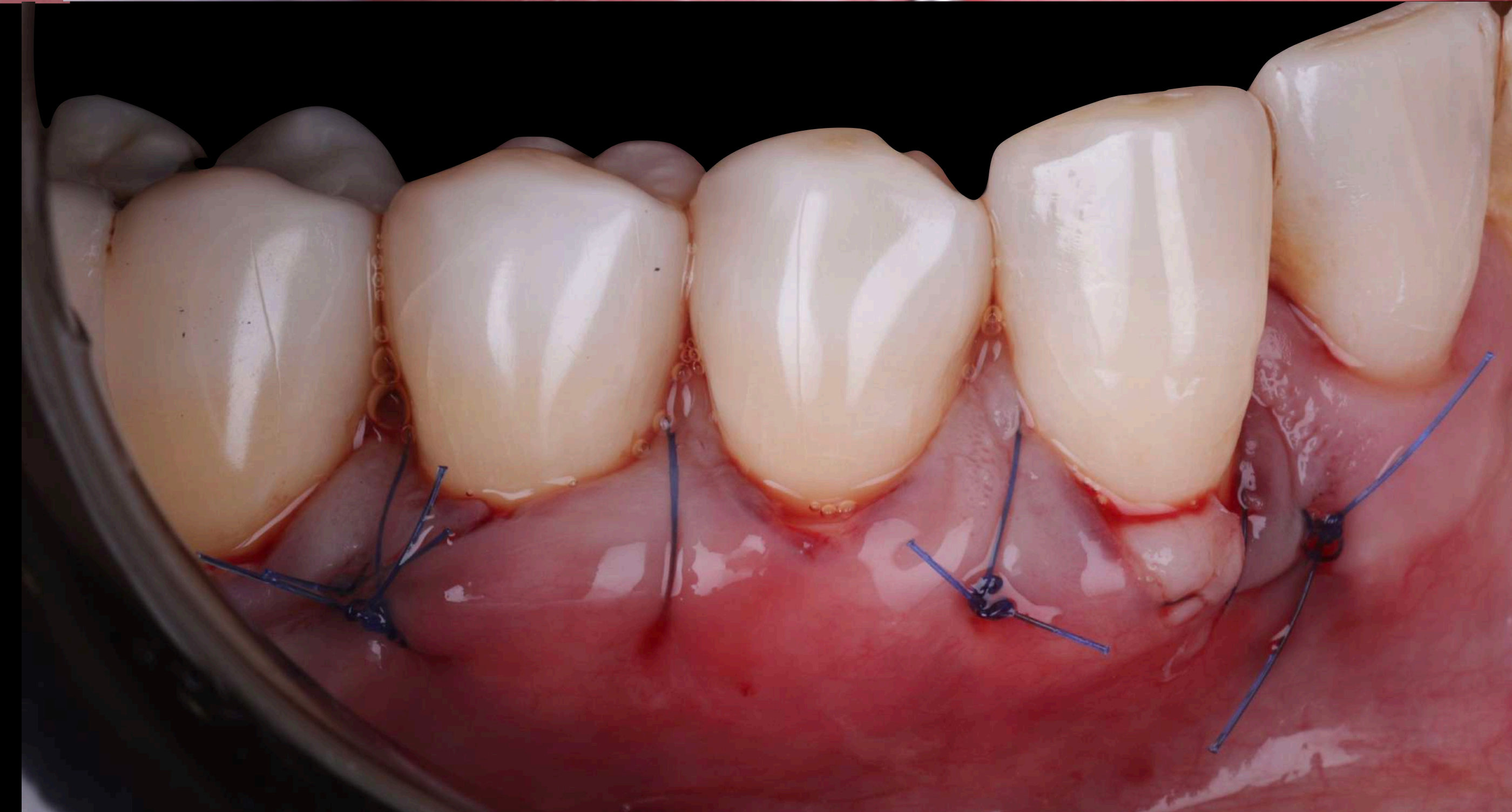
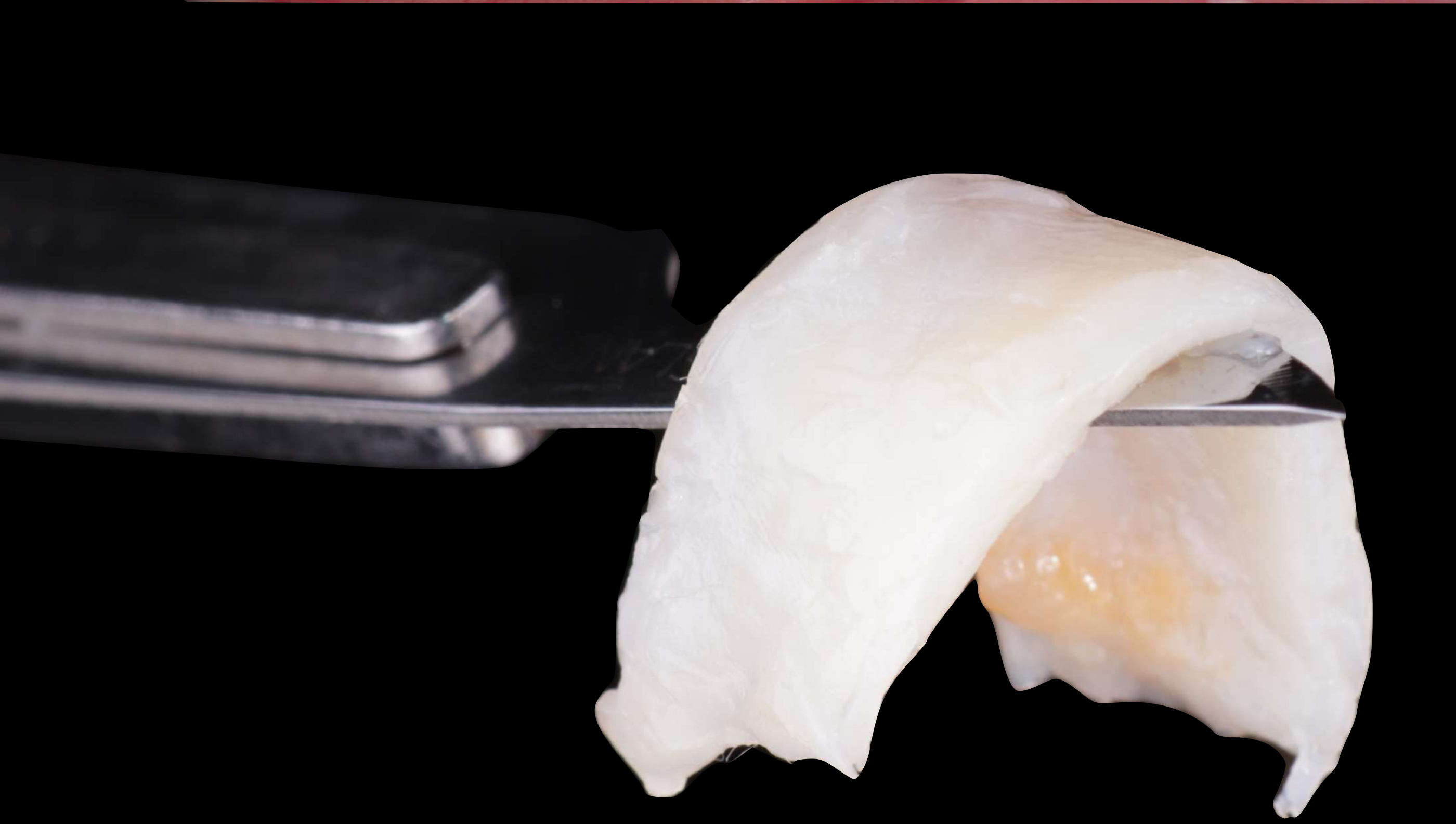

¿Buscas **CONFIANZA Y SEGURIDAD** para realizar este tipo de casos que te llegan a la consulta?

F. Rueda

F.RUEDA
PERIODONCIA

 **ESIRO**
Escuela Superior de Implantología y Rehabilitación Oral



F. Rueda

F.RUEDA
PERIODONCIA

 **ESIRO**
Escuela Superior de Implantología y Rehabilitación Oral



Mediante estas técnicas serás capaz de cambiar la sonrisa de un paciente en un solo acto quirúrgico



F. Rueda

F.RUEDA
PERIODONCIA

 **ESIRO**
Escuela Superior de Implantología y Rehabilitación Oral

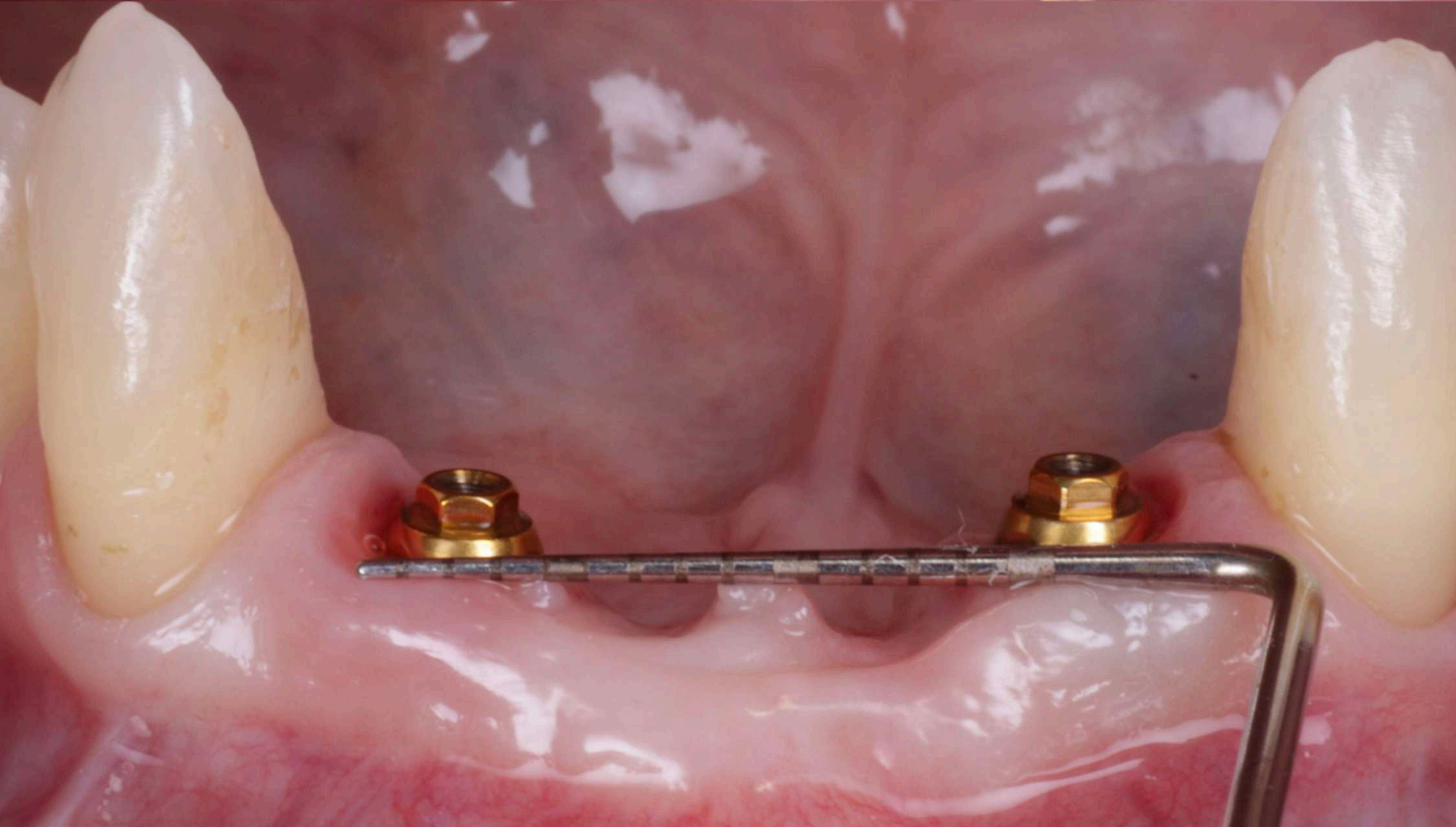
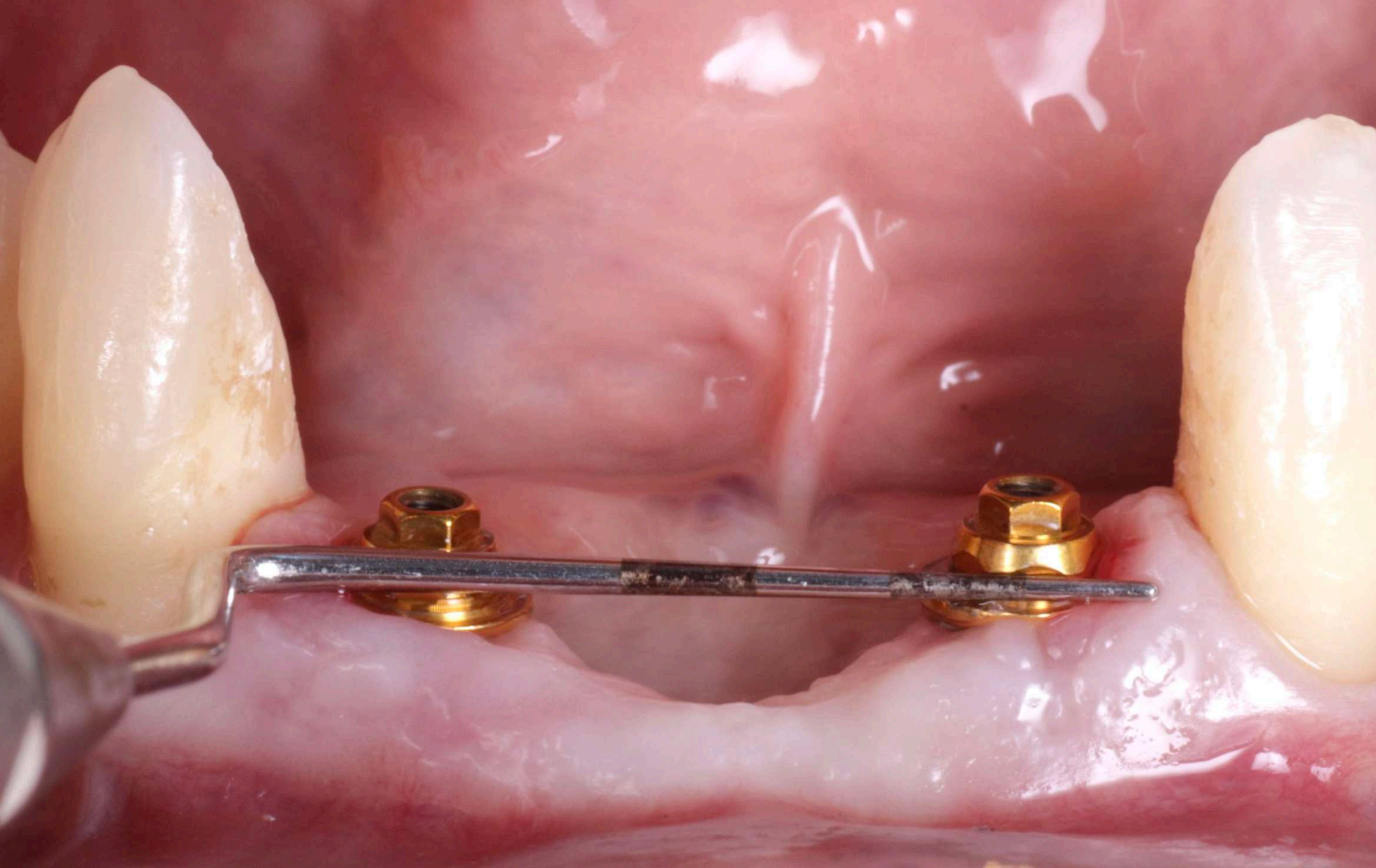

F. Rueda

F. RUEDA
PERIODONCIA

 **ESIRO**
Escuela Superior de Implantología y Rehabilitación Oral

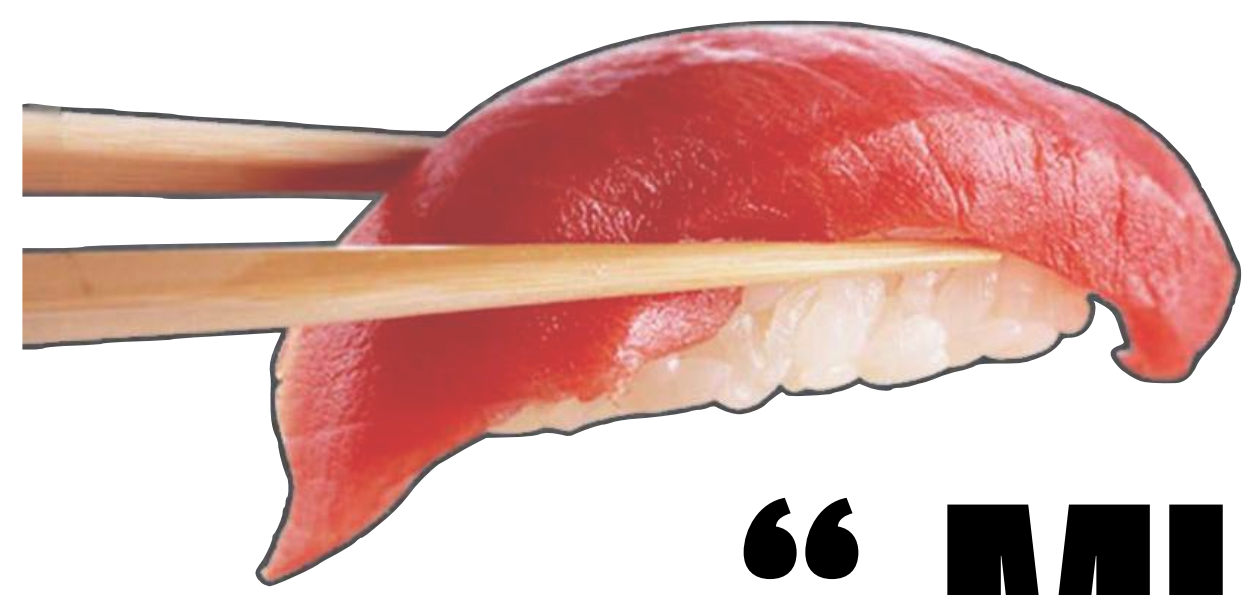

DENTAL&IMPLANTS



“ MUCOGINGIVAL SUSHI ART ”

PROGRAMA DEL CURSO

LUNES DÍA 1 DE JUNIO

MAÑANA: Teoría

- Etiología y principios biológicos de las recesiones gingivales
- Clasificación de las recesiones gingivales y dehiscencias periimplantarias
- Técnicas de obtención de injerto de conectivo
- Técnicas de recubrimiento radicular sobre dientes e implantes:

Injerto libre epitelizado

Técnicas de tunelización

Técnicas de avance coronal

Técnicas más actuales

TARDE: Prácticas sobre modelo animal de las diferentes técnicas de cirugía mucogingival y obtención de injertos de tejido conectivo

MARTES DÍA 2 DE JUNIO: prácticas sobre pacientes mañana y tarde

MIÉRCOLES DÍA 3 DE JUNIO: prácticas sobre pacientes mañana y tarde

J. Rueda

